











kadastraal:
gemeente Zierikzee, sectie N, nr 295

bedrijfs categorie : aanvraag afwijking t/m 3.1
Bedrijfsgebouw 1
Bedrijfsgebouw 2

Perceel 2
onderhoudstrook (groen) op eigen perceel = ca. 336m²
Groenstrook op perceel: ca 815 m²

VANERK
ONTWERPBUREAU

project	: Nieuwbouw bedrijfsgebouw aan de Gouwepoort in Zierikzee	schaal	: 1:500
onderwerp	: situatie	datum	: 11-07-24
opdr.gever	: H.Everts Vastgoed bv	wijziging	:
getekend	: L.van Erk	bladnr.	: OV.01

info@vanerk-ontwerpbureau.nl www.vanerk-ontwerpbureau.nl tel: 0624370483 Overakkerstraat 150 4834 XN BREDA



Begane grond
 Bedrijfsgebouw 1
 IN OPTIE

Bedrijfsgebouw 2
 kantoor bvo = 305 m²
 hal 2 bvo = 600 m²

project	Nieuwbouw bedrijfsgebouw aan de Gouwepoort in Zierikzee		afstak	0-208	
ontwerper	ingeneer partij		datum	07-00-24	
opdr.gever	in dienst van opdrachtgever	gebouwd	L-van B.V.	opstelling	28-08-24
			staat	S.03	
<small> info@vanerk-ontwerpbureau.nl www.vanerk-ontwerpbureau.nl tel. 06-24270403 straat: Oudestraat 120 4934 JX 8362 CA </small>					

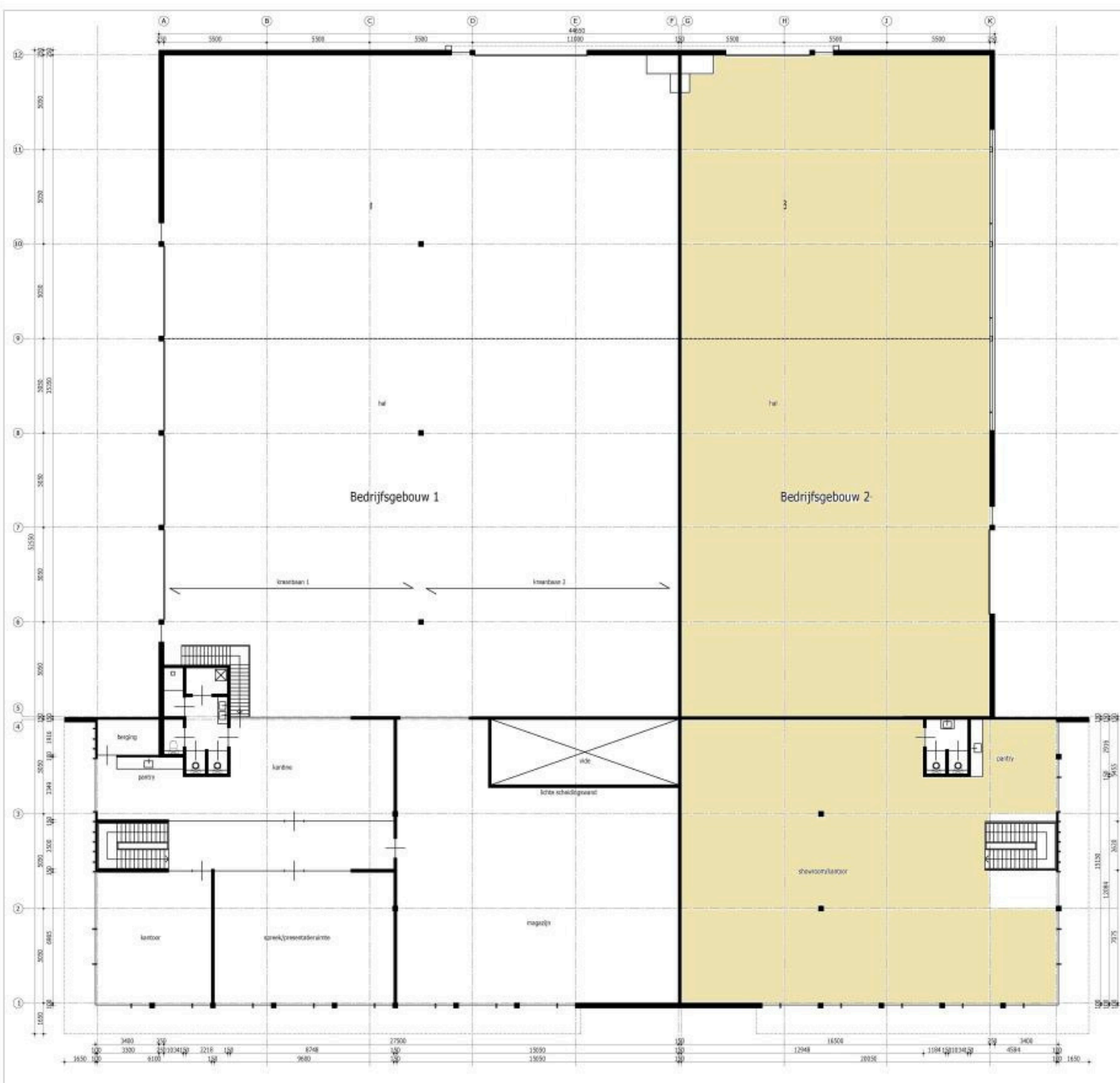

Verdieping
 Bedrijfsgebouw 1
 IN OPTIE

Bedrijfsgebouw 2
 kantoor dvo = 312 m2

VANERK
ONTWERPBURO

project	Nieuwbouw bedrijfsgebouw aan de Gouwepoort in Zierikzee			titel	1:200
ontwerp	verdieping	getekend	L. van der Vliet	datum	27-03-24
schiedig	schiedig	getekend	L. van der Vliet	revisie	21-08-24
				bladnr.	S.04

info@vanerk-ontwerp.nl | www.vanerk-ontwerp.nl | tel: 06-4375463 | 01840415711120 | 484 38 | 88124